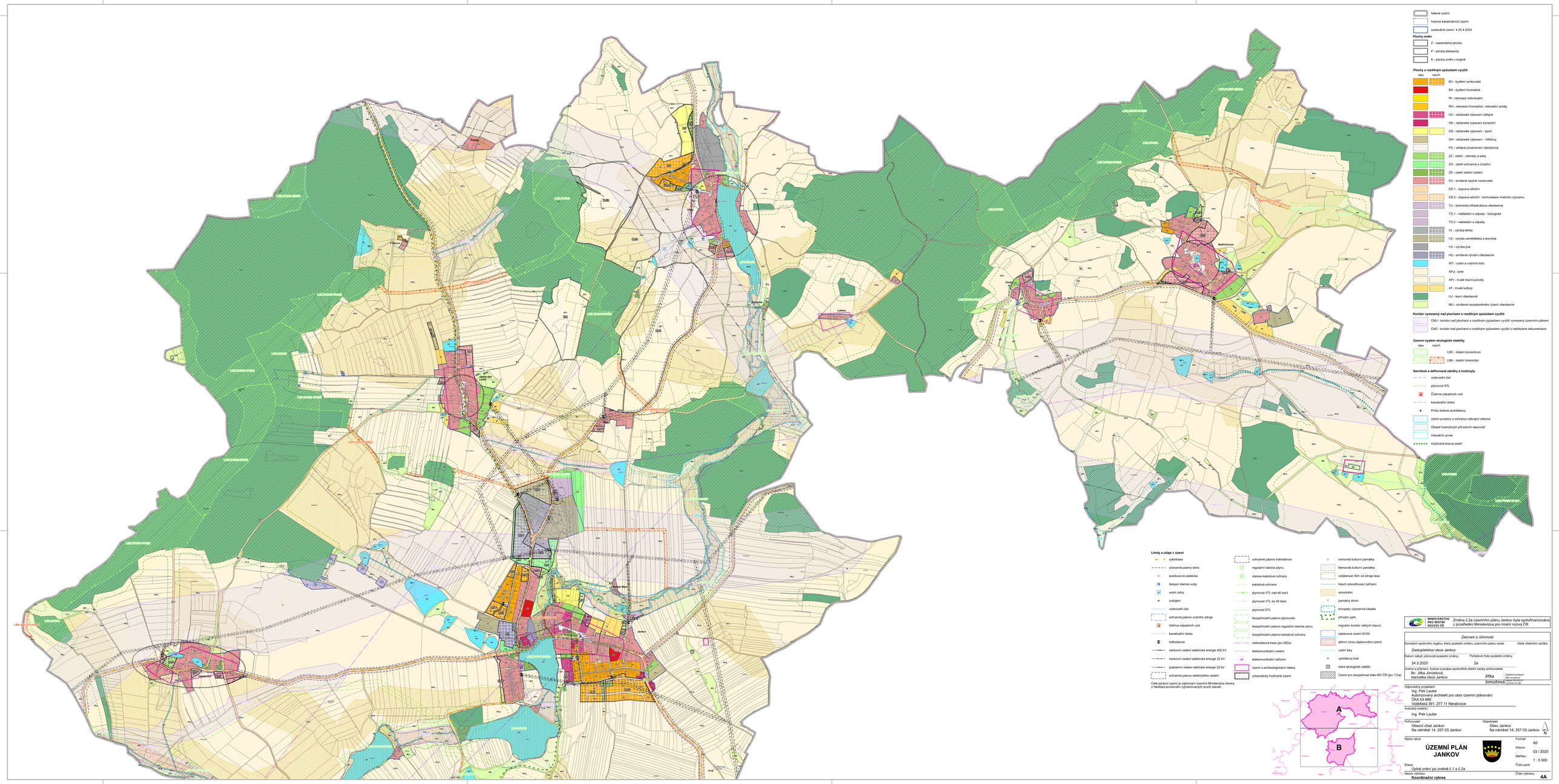
řešené území
hranice katastrálních území
zastavěné území k 25.4.2024
Plochy změn
Z - zastavitelná plocha
P - plocha přestavby
K - plocha změn v krajině
Plochy s rozdílným způsobem využití
stáv.
návrh
BV - bydlení venkovské
BH - bydlení hromadné
RI - rekreace individuální
RH - rekreace hromadná - rekreační areály
OV - občanské vybavení veřejné
OK - občanské vybavení komerční
OS - občanské vybavení - sport
OH - občanské vybavení - hřbitovy
PU - veřejná prostranství všeobecná
ZZ - zeleň - zahrady a sady
ZO - zeleň ochranná a izolační
ZS - zeleň sídelní ostatní
SV - smíšené obytné venkovské
DS.1 - dopravní silniční
DS.2 - dopravní silniční - komunikace místního významu
TU - technická infrastruktura všeobecná
TO.1 - nakládání s odpady - biologické
TO.2 - nakládání s odpady
VL - výroba lehká
VZ - výroba zemědělská a lesnická
VX - výroba jiná
HU - smíšené výrobní všeobecné
WT - vodní a vodních toků
AFp - pole
AFt - trvalé travní porosty
AT - trvalé kultury
LU - lesní všeobecné
MU - smíšené nezastavěného území všeobecné
Koridor vymezený nad plochami s rozdílným způsobem využití
CNU - koridor nad plochami s rozdílným způsobem využití vymezený územním plánem
CNZ - koridor nad plochami s rozdílným způsobem využití z nadřazené dokumentace
Územní systém ekologické stability
stáv.
návrh
LBC - lokální biocentrum
LBK - lokální biokoridor
Navržené a definované záměry a hodnoty
vodovodní řad
plynovod STL
Čistírna odpadních vod
kanalizační stoka
Prvky drobné architektury
veřejné prostory s ochranou stávající retence
Oblasti hodnotných přírodních stanovišť
Interakční prvek
Hodnotná liniová zeleň
Limity a údaje v území
cyklotrasa
ochranné pásmo silnic
autobusová zastávka
čerpací stanice vody
vodní zdroj
vodojem
vodovodní řad
ochranné pásmo vodního zdroje
čistírna odpadních vod
kanalizační stoka
trafostanice
venkovní vedení elektrické energie 400 kV
venkovní vedení elektrické energie 22 kV
podzemní vedení elektrické energie 22 kV
ochranné pásmo elektrického vedení
ochranné pásmo trafostanice
regulační stanice plynu
stanice katodové ochrany
katodová ochrana
plynovod VTL nad 40 barů
plynovod VTL do 40 barů
plynovod STL
bezpečnostní pásmo plynovodu
bezpečnostní pásmo regulační stanice plynu
bezpečnostní pásmo katodové ochrany
radiorelé trasa (ev. 082a)
telekomunikační vedení
telekomunikační zařízení
území s archeologickými nálezy
urbanisticky hodnotné území
nemovitá kulturní památka
Nemovitá kulturní památka
vzdálenost 30m od okraje lesa
hlavní odvodňovací zařízení
odvodnění
památný strom
evropsky významná lokalita
přírodní park
migrační koridor velkých stavců
záplavové území Q100
aktivní zóna záplavového území
vodní toky
vyhlídkový bod
staré ekologické zátěže
Území pro bezpečnost státu MV ČR (ev. 112a)
Celé správní území je zájmovým územím Ministerstva obrany
Z hlediska povolování vyjmenovaných druhů staveb
Bedřichovice
Čeřenice
Lužany
Jankov
Nové Hrady
Nové Hrady - Ty
Nové Hrady - Ty
Nové Hrady - Ty