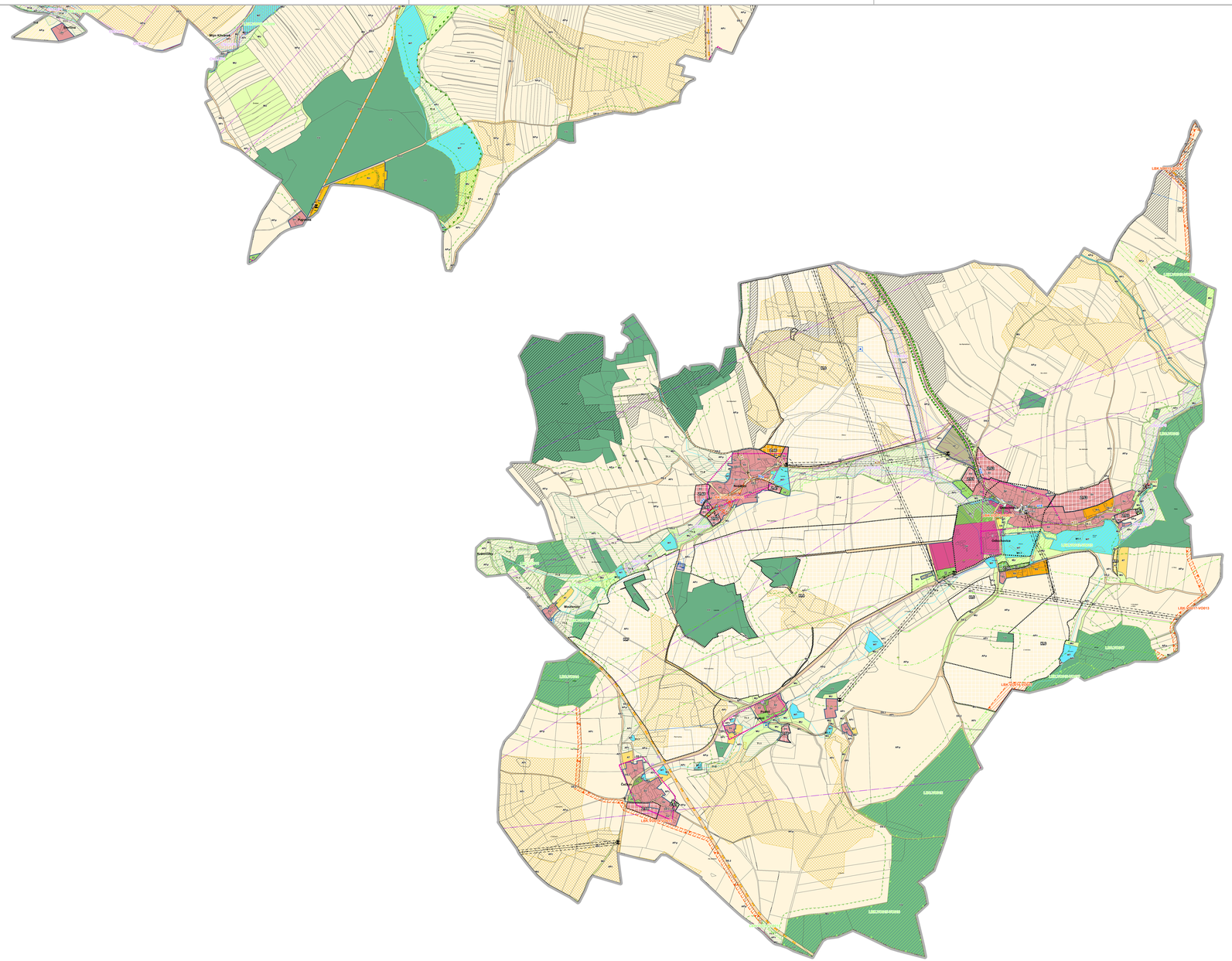

řešené území

hranice katastrálních území

zastavěné území k 25.4.2024

Plochy změn

Z - zastavitelná plocha

P - plocha přestavby

K - plocha změn v krajině

Plochy s rozdílným způsobem využití

stáv. návrh

BV - bydlení venkovské

BH - bydlení hromadné

RI - rekreace individuální

RH - rekreace hromadná - rekreační areály

OV - občanské vybavení veřejné

OK - občanské vybavení komerční

OS - občanské vybavení - sport

OH - občanské vybavení - hřbitovy

PU - veřejná prostranství všeobecná

ZZ - zeleň - zahrady a sady

ZO - zeleň ochranná a izolační

ZS - zeleň sídelní ostatní

SV - smíšené obytné venkovské

DS.1 - doprava silniční

DS.2 - doprava silniční - komunikace místního významu

TU - technická infrastruktura všeobecná

TO.1 - nakládání s odpady - biologické

TO.2 - nakládání s odpady

VL - výroba lehká

VZ - výroba zemědělská a lesnická

VX - výroba jiná

HU - smíšené výrobní všeobecné

WT - vodní a vodních toků

AFp - pole

AFt - trvalé travní porosty

AT - trvalé kultury

LU - lesní všeobecné

MU - smíšené nezastavěného území všeobecné

Koridor vymezený nad plochami s rozdílným způsobem využití

CNU - koridor nad plochami s rozdílným způsobem využití vymezený územním plánem

CNZ - koridor nad plochami s rozdílným způsobem využití z nadřazené dokumentace

Územní systém ekologické stability

stáv. návrh

LBC - lokální biocentrum

LBK - lokální biokoridor

Navržené a definované záměry a hodnoty

vodovodní řad

plynovod STL

Čistírna odpadních vod

kanalizační stoka

Prvky drobné architektury

oddíl prostory s ochranou stávající retence

Oblasti hodnotných přírodních stanovišť

Interakční prvek

Hodnotná liniová zeleň

Limity a údaje v území

cyklotrasa

ochranné pásmo silnic

autobusová zastávka

čerpací stanice vody

vodní zdroj

vodojem

vodovodní řad

ochranné pásmo vodního zdroje

čistírna odpadních vod

kanalizační stoka

trafostanice

venkovní vedení elektrické energie 400 kV

venkovní vedení elektrické energie 22 kV

podzemní vedení eletrické energie 22 kV

ochranné pásmo elektrického vedení

ochranné pásmo trafostanice

regulační stanice plynu

stanice katodové ochrany

katodová ochrana

plynovod VTL nad 40 barů

plynovod VTL do 40 barů

plynovod STL

bezpečnostní pásmo plynovodu

bezpečnostní pásmo regulační stanice plynu

bezpečnostní pásmo katodové ochrany

radiorelevová trasa (jev 082a)

telekomunikační vedení

telekomunikační zařízení

území s archeologickými nálezy

urbanisticky hodnotné území

nemovitá kulturní památka

Nemovitá kulturní památka

vzdálenost 30m od okraje lesa

hlavní odvodňovací zařízení

odvodnění

památný strom

evropsky významná lokalita

přírodní park

migrační koridor velkých savců

záplavové území Q100

aktivní zóna záplavového území

vodní toky

vyhlídkový bod

staré ekologické zátěže

Území pro bezpečnost státu MV ČR (jev 112a)

Celé správní území je zájmovým územím Ministerstva obrany
Z hlediska povolovaění vojmenovaných druhů staveb

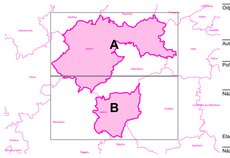

MINISTERSTVO PRO MÍSTNÍ ROZVOJ ČR

Změna č.2a územního plánu Jankov byla spolufinancována z prostředků Ministerstva pro místní rozvoj ČR

Záznam o účinnosti

Označení správního orgánu, který poslední změnu územního plánu vydal: Otisk úředního razítka:

Zastupitelstvo obce Jankov

Datum nabytí účinnosti poslední změny: Pořadové číslo poslední změny:

24.3.2025 2a

Jméno a příjmení, funkce a podpis oprávněné úřední osoby pořizovatele:

Bc. Jitka Jonsztová,
starostka obce Jankov

Digitálně podepsal Jitka Jonsztová
Datum: 2025.03.21 12:23:30 +01'00'

Odpovědný projektant:

Ing. Petr Laube
Autorizovaný architekt pro obor územní plánování
ČKA 03 889
Vojtěšská 391, 277 11 Neratovice

Autorský kolektiv:

Ing. Petr Laube

Pořizovatel:

Obecní úřad Jankov
Na náměstí 14, 257 03 Jankov

Objednatel:

Obec Jankov
Na náměstí 14, 257 03 Jankov

N

Název akce:

ÚZEMNÍ PLÁN JANKOV

Formát: A0

Datum: 03 / 2025

Měřítko: 1 : 5 000

Číslo paré:

Etapa: Úplné znění po změně č.1 a č.2a

Název výkresu: **Koordinační výkres**

Číslo výkresu: **4B**